SV 1950 Büchelberg e.V

Hygienekonzept Spielbetrieb

19.06.2021

Wir als SV 1950 Büchelberg sind bemüht die Hygienevorgaben umzusetzen um eine weitere Verbreitung des Covid 19 Virus zu verhindern.
Bitte denkt an die Vorbildfunktion greade gegenüber Kindern und Jugendspielern.
Deshalb appellieren wir an die Vernunft jedes einzelnen, sich an unsere Regeln zu halten.

Die folgenden Regeln sind aus dem Muster Hygienekonzept des SWFV und nach der 23. CoBeLVO, angepasst an die örtlichen Gegebenheiten.

Weiter Informationen unter www.swfv.de

Hygienebeauftragter Spielbetrieb SV Büchelberg Akim Rinnert-Britah Tel. 0160/3721138

Die allgemeinen Hygienevorschriften

SCHUTZ- & HYGIENEREGELN FÜR SPIELER*INNEN

Auf Basis der zweiten Landesverordnung zur Änderung der 10. Corona-Bekämpfungsordnung in Rheinland-Pfalz ab dem 15.07.2020

Es ist jederzeit mindestens 1,5 Meter Abstand zu halten!
Einzige Ausnahme: während des Spiels

- Bei einem positiven Test mindestens 14 Tage zu Hause bleiben.
- Wenn möglich allein und schon umgezogen zum Sportgelände anreisen. Bei Fahrgemeinschaften einen Mund-Nasen-Schutz tragen.
- Wenn möglich im Freien bleiben (z.B. bei Teambesprechungen & in der Halbzeit) und zu Hause duschen.
- Mindestens 30 Sekunden Händewaschen mit Seife – vor und nach dem Spiel.
- Verzicht auf jeden nicht notwendigen Kontakt (z.B. beim Jubeln).
- Bei Erkältungssymptomen, Husten, Fieber (ab 38° Celsius) oder Atemnot zu Hause bleiben. Auch, wenn sich diese Symptome bei Personen im selben Haushalt zeigen.
- Eine eigene Trinkflasche zu Hause befüllen und mitnehmen.
- Kabine, Dusche oder andere geschlossene Räume nur mit Mindestabstand betreten. Mund-Nasen-Schutz wird empfohlen. Gegebenenfalls die Räume nacheinander gestaffelt benutzen.
- Keine körperlichen Begrüßungsrituale (z.B. Abklatschen) durchführen.
- Vermeiden von Spucken oder Naseputzen auf dem Spielfeld.

SCHUTZ- & HYGIENE-REGELN FÜR ZUSCHAUER

Auf Basis der zweiten Landesverordnung zur Änderung der 10. Corona-Bekämpfungsordnung in Rheinland-Pfalz ab dem 15.07.2020

ES IST JEDERZEIT MINDESTENS 1,5 METER ABSTAND ZU HALTEN!

- Bei einem positiven Corona-Test mindestens 14 Tage zu Hause bleiben.
- Allein zum Sportgelände anreisen.
- Nach der Ankunft mindestens 30 Sekunden mit Seife Händewaschen.
- Geschlossene Räume nur mit Mund-Nasen-Schutz betreten.
- Bei Erkältungssymptomen, Husten, Fieber (ab 38° Celsius) oder Atemnot zu Hause bleiben. Auch, wenn sich diese Symptome bei Personen im selben Haushalt zeigen.
- Am Sportgelände Anwesenheitsnachweis ausfüllen.
- Keine körperlichen Begrüßungsrituale (z.B. Händedruck) durchführen.
- Den Aufenthalt in geschlossenen Räumen auf ein notwendiges Minimum reduzieren.

Allgemeines

- Die allgemeinen Hygienevorschriften sind immer einzuhalten
- Außerhalb des Spielfeldes ist eine FFP2 oder medizische Mund-Nase Maske zu tragen, hier appelieren wir an die Eigenverantwortung.
- Die Hygienebeauftragten, Platzordner und Vereinsverantwortliche sind Weisungsbefugt. Deren Anweisungen ist Folge zu leisten.
- Personen die sich nicht an die Hygieneregeln halten, können des Geländes verwiesen werden.
- Es gilt die Beschilderung auf dem gesamten Sportgelände inkl. Toiletten und Ausschank zu beachten.
- Beim betreten des Sportgeländes müssen die Hände desinfiziert werden.
- Der Sportplatz darf nur über den ausgeschilderten Eingang betreten und über den ausgeschilderten Ausgang verlassen werden.
- Jeder Zuschauer ist verpflichtet seine Kontaktdaten am Eingang anzugeben oder sich per App zu registrieren.
- Die Toiletten dürfen nur einzeln und nur mit Mund-Nase Maske benutzt werden.
- Nach der Toilettenbenutzung müssen die Hände gründlich mind. 30 Sekunden mit Seife gewaschen werden.

Zonierung des Sportgeländes

Das Sportgelände ist in drei Zonen unterteilt und darüber ist der Zutritt von Personengruppen geregelt. Alle Personengruppen haben sich an die geltenden Hygieneregeln zu halten.

Zone 1: Spielfeld / Innenraum

- **Spieler**
- **Trainer**
- **Teamoffizielle**
- **Schiedsrichter/- Beobachter/-Paten**
- **Verbandsbeauftragte**
- **Sanitäts- und Ordnungsdienst**
- **Hygienebeauftragter und Platzordnern**
- **Medienvertreter (nach Anmeldung)**

Zone 2 : Umkleidekabinen

- **Spieler**
- **Trainer**
- **Teamoffizielle**
- **Hygienebeauftragter**
- **Schiedsrichter/- Beobachter/-Paten**

Zone 3: Zuschauerbereich / Gastronomie

- **Zuschauer (Abstand zum Spielfeld mind.1,5m)**

Übersicht der Zonierung

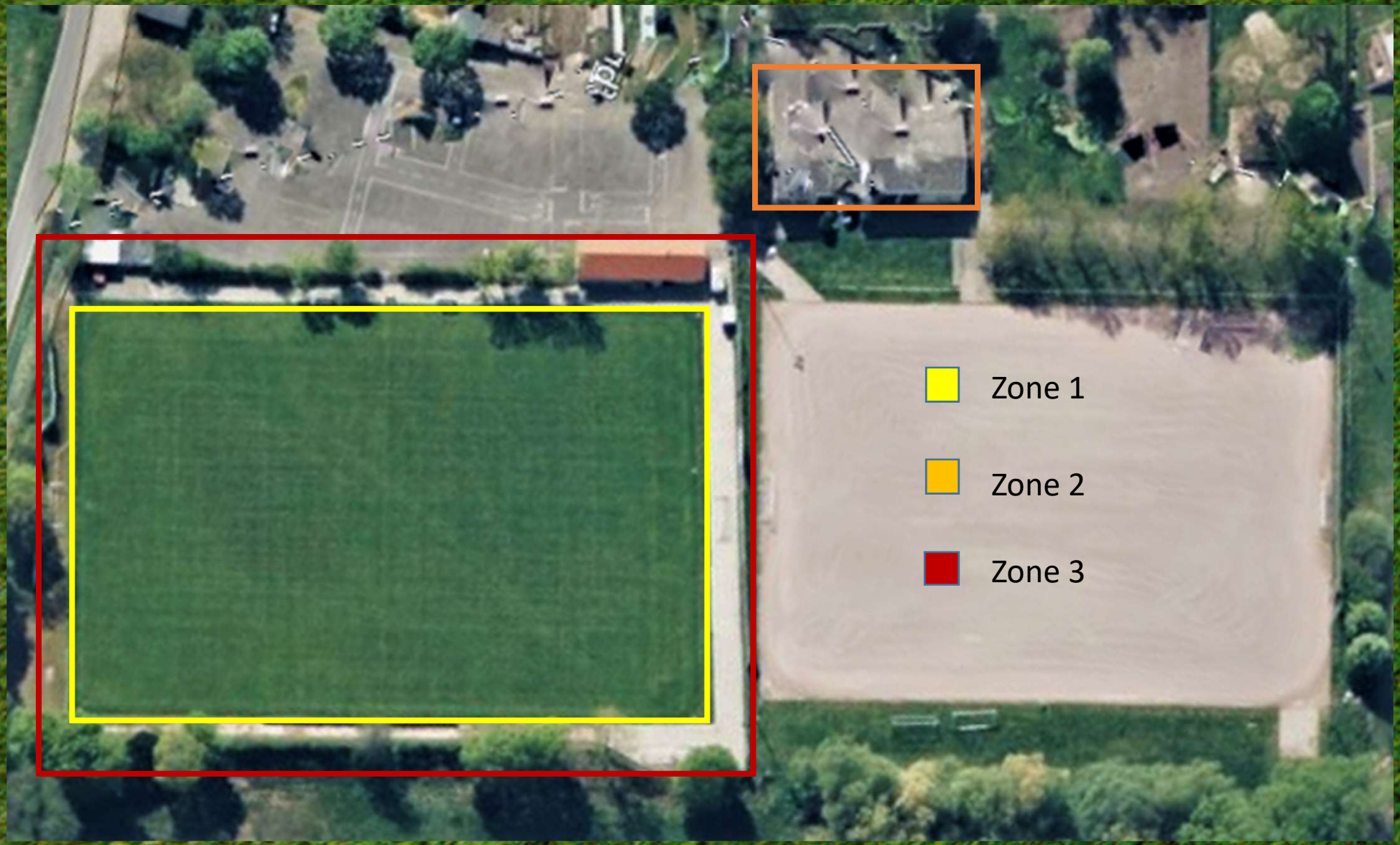

Infos für Trainer und Spieler

Der Mannschaftsverantwortliche bzw. Trainer hat dafür Sorge zu tragen das sein Team die Hygienevorgaben einhält. Strafen wegen nicht beachten von Regeln trägt der verursachende Verein.

<u>Vor / nach dem Spiel</u>

- **Auf Fahrgemeinschaften ist zu verzischten.**
- **Auf eine zeitliche Versetzung beim Umziehen und späteren Duschen muss geachtet und eingeplant werden.**
- **Auf körperliche Begrüßungsrituale ist zu verzichten.**
- **Jeder Spieler ist angehalten eine eigene gefüllte Getränkeflasche mitzubringen und auch nur aus dieser zu trinken, damit eine Verwechslung ausgeschlossen werden kann.**

Infos für Trainer und Spieler

In der Kabine

- Das tragen von Mund-Nase Masken wird empfohlen
- Die Nutzung der Kabinen ist unter Einhaltung der gebotenen Schutzmaßnahmen (1,5 m Abstand) erlaubt.
- Die erlaubte Personenanzahl auf dem Schild an der Kabinentür ist beachten.
- Bitte zeitversetzt umziehen
- Ansprachen sollten wenn möglich im Freien stattfinden, ansonsten müssen Mund-Nase Masken in den Kabinen getragen werden.
- Nach der Benutzung ist die Kabine mind. 10 Minuten zu lüften.

In den Duschen

- Die Nutzung der Duschen ist unter Einhaltung der gebotenen Schutzmaßnahmen (1,5 m Abstand) erlaubt.
- Bitte zeitversetzt duschen.
- Es wird empfohlen zuhause zu duschen

Infos für Trainer und Spieler

Am Spielfeld / zum Spielfeld

- Ein- bzw. Ausgang beachten
- Beim Betreten sind die Hände zu desinfizieren
- Es dürfen sich maximal 15 Spieler gleichzeitig in einer Spielfeldhälfte aufwärmen, weitere Spieler müssen sich am Spielfeldrand warm machen und den geltenden Abstand einhalten.
- In der Halbzeit, vor und nach dem Spiel, ist darauf zu achten das der Mindestabstand immer gewährleistet ist.
- In der Coachingzone dürfen sich nur max. 5 Offizielle aufhalten, diese müssen auf dem Spielbericht eingetragen sein.
- Kein gemeinsames Aufstellen zum Einlaufen.
- Das Einlaufen sollte zeitlich versetzt geschehen und es muss auf „ Handshake“ verzichtet werden.

Infos für Schiedsrichter

- Schiedsrichterkabinen beim SVB:

  - Im Erdgeschoss mit eigener Dusche, für 2 Personen freigegeben

  - Im Untergeschoss keine eigene Dusche, für 1 Person freigegeben

  Die Kabinen werden ihnen von einem Vereinsverantwortlichen je nach Spieltag und Bedarf zugeteilt

- Schiedsrichtergespanne müssen die Beschilderung an der Kabinentür beachten und sich ggf. zeitversetzt umziehen.

- Jeder Schiedsrichter bekommt eine eigene Flasche Mineralwasser gestellt. Die Flasche ist selbstständig zu markieren um Verwechslungen auszuschließen.

- Ansprachen sollten im freien stattfinden, falls dies nicht möglich ist, muss von jeder Person eine Mund-Nase Maske getragen werden.

Danke für ihr Verständnis !